

Dr. Eva Wagner

AG Staatsrecht I (Staatsorganisationsrecht) (SoSe 2018)
 Erfasste Fragebögen/number of questionnaires analyzed = 25



Auswertungsteil der geschlossenen Fragen

Legende

Fragestext

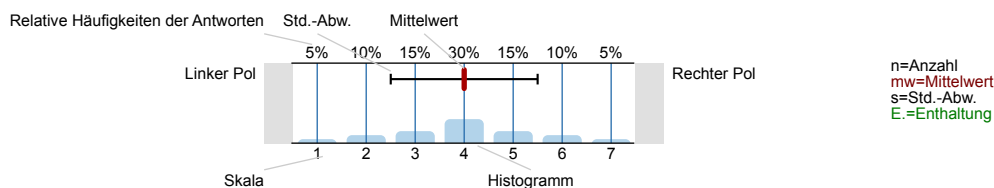

Fragen zur Veranstaltung und zum Lehrenden

Das Lernziel der AG wird transparent gemacht.

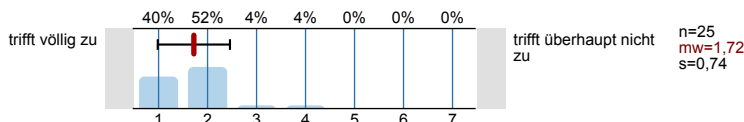

Der inhaltliche Aufbau der AG ist nachvollziehbar.

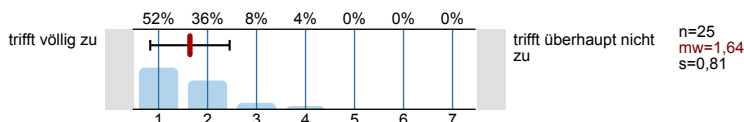

Die AG schließt sinnvoll an die Lerninhalte der Vorlesung an.

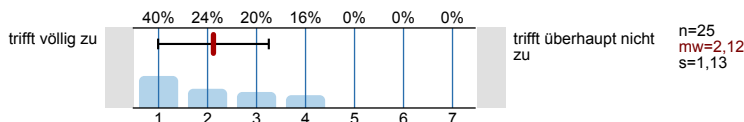

Es gibt hilfreiche Arbeitsmaterialien (z.B. Handouts, Skripte, Literaturhinweise) zur Veranstaltung.

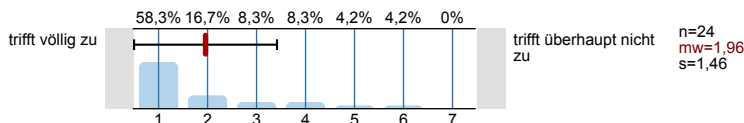

Der Stoff der Vorlesung wird hilfreich nachgearbeitet.

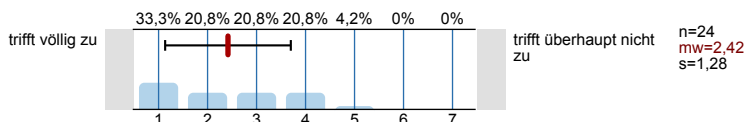

Falllösungstechniken werden ausreichend geübt.

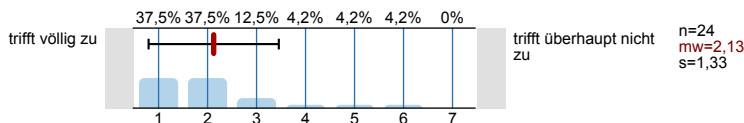

Die Räumlichkeiten (Größe, Lage etc.) der Veranstaltung sind angemessen.

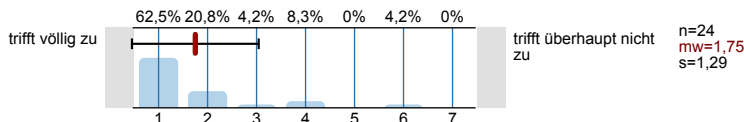

Didaktische Hilfsmittel (z.B. Beamer, Folien, Tafelbilder) werden sinnvoll eingesetzt.

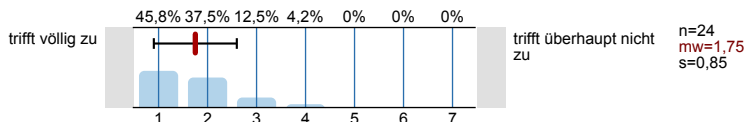

Der/Die Dozent/in regt zur kritischen Auseinandersetzung mit den behandelten Themen an.

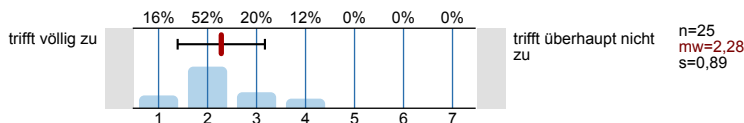

Der/die Dozentin ist m.E. fachlich kompetent und kann fachliche Fragen stets beantworten.

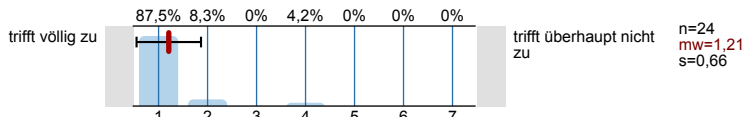

Der/Die Dozent/in gibt Beispiele, die zum Verständnis der Lehrinhalte beitragen.

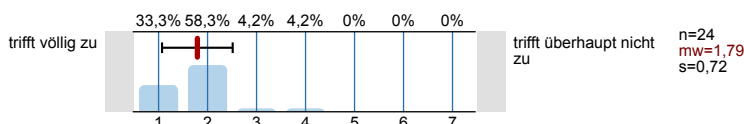

Der/Die Dozent/in gibt den Studierenden für Diskussionsbeiträge eine angemessene Rückmeldung.

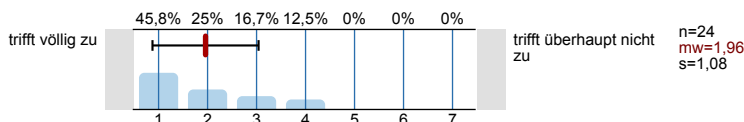

Der/Die Dozent/in vergewissert sich, ob der behandelte Stoff/die Theorien verstanden wurden.

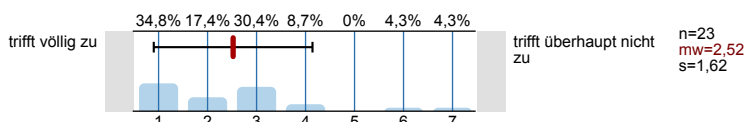

Der/die Dozent/in vermittelt die Inhalte der AG verständlich.

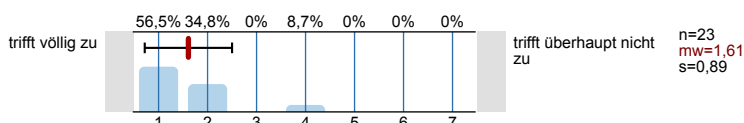

Der Dozent ist im Umgang mit Studierenden aufgeschlossen.

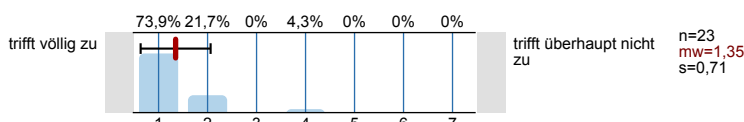

Der/Die Dozent/in gibt den Studierenden ausreichend Gelegenheit, selbst zu Wort zu kommen.

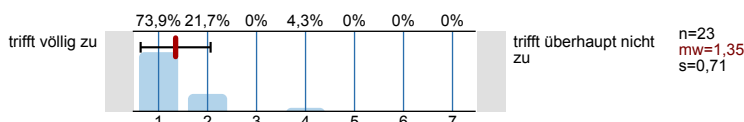

Der/Die Dozent/in knüpft bei seinen Erläuterungen an die Vorkenntnisse der Studierenden an.

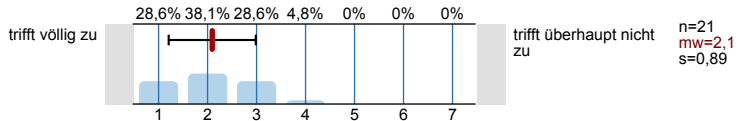

Ich bereite die Veranstaltung regelmäßig vor.

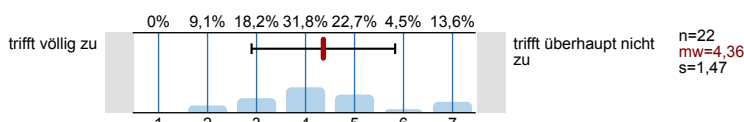

Ich bereite die Veranstaltung regelmäßig nach.

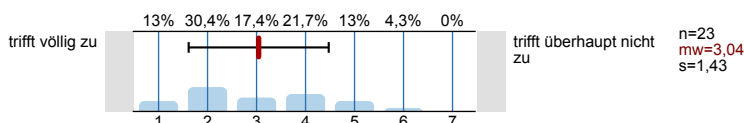

Ich habe mich mit Wortbeiträgen in dieser AG beteiligt.



Wenn ja: Aufgrund dieser AG fällt es mir leichter, mich mündlich zu beteiligen.

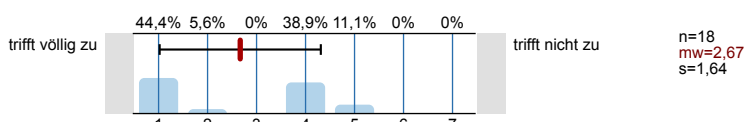

- Lesen der angegebenen Literatur

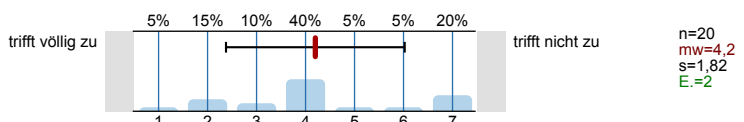

- Bearbeiten von Übungsaufgaben

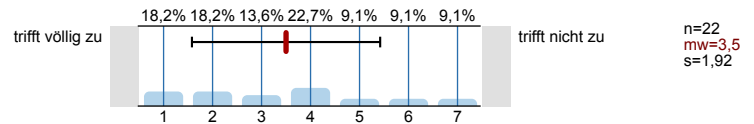

- Nacharbeiten des Stoffs in einer Arbeitsgruppe

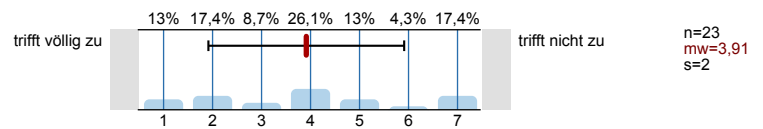

- Nacharbeiten der eigenen Aufzeichnungen

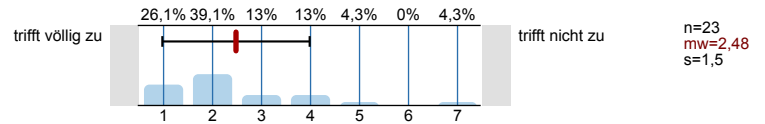

- Lektüre weiterer Literatur

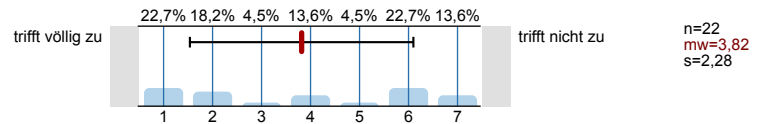

Fragen zum Erwerb von Kenntnissen und Kompetenzen in der Lehrveranstaltung

Im Folgenden bitten wir Sie anzugeben, welche Kenntnisse und Kompetenzen Sie im Rahmen der Veranstaltung erworben bzw. ausgebaut haben.

Ich sehe mich in der Lage, eine typische Fragestellung des Gegenstandsbereiches dieser AG zu bearbeiten.

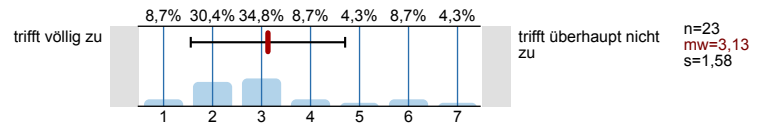

Ich habe meine Arbeitstechniken durch den Besuch dieser AG verbessert.

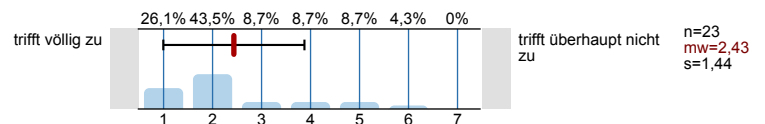

Ich habe den Eindruck, dass mich die AG ausreichend auf die Abschlussklausur (Zwischenprüfung) vorbereitet.

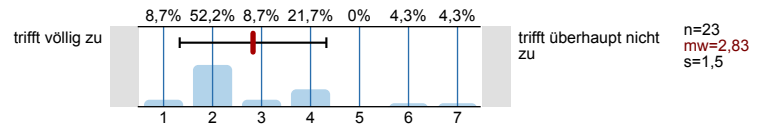

Juristische Falllösungstechnik

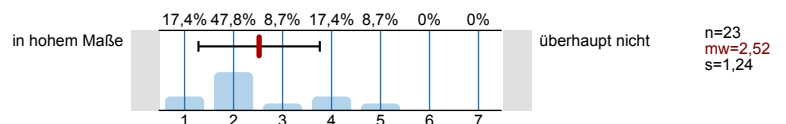

Allgemeine schriftliche Ausdrucksfähigkeit

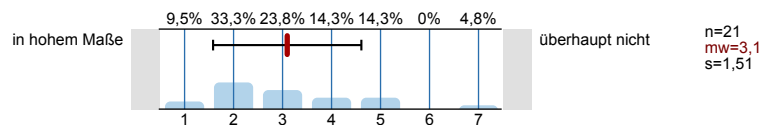

Selbständiges Arbeiten

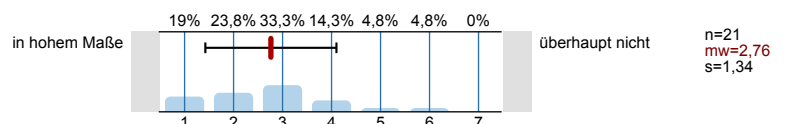

Ich habe den Eindruck, meinen Wissens- und Leistungsstand richtig einschätzen zu können.

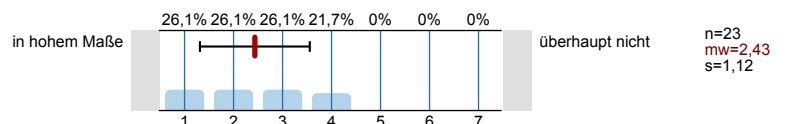

Profilinie

Teilbereich: FB 03 - Rechtswissenschaften
 Name der/des Lehrenden: Dr. Eva Wagner
 Titel der Lehrveranstaltung: AG Staatsrecht I (Staatsorganisationsrecht)
 (Name der Umfrage)

Verwendete Werte in der Profillinie: Mittelwert

Fragen zur Veranstaltung und zum Lehrenden

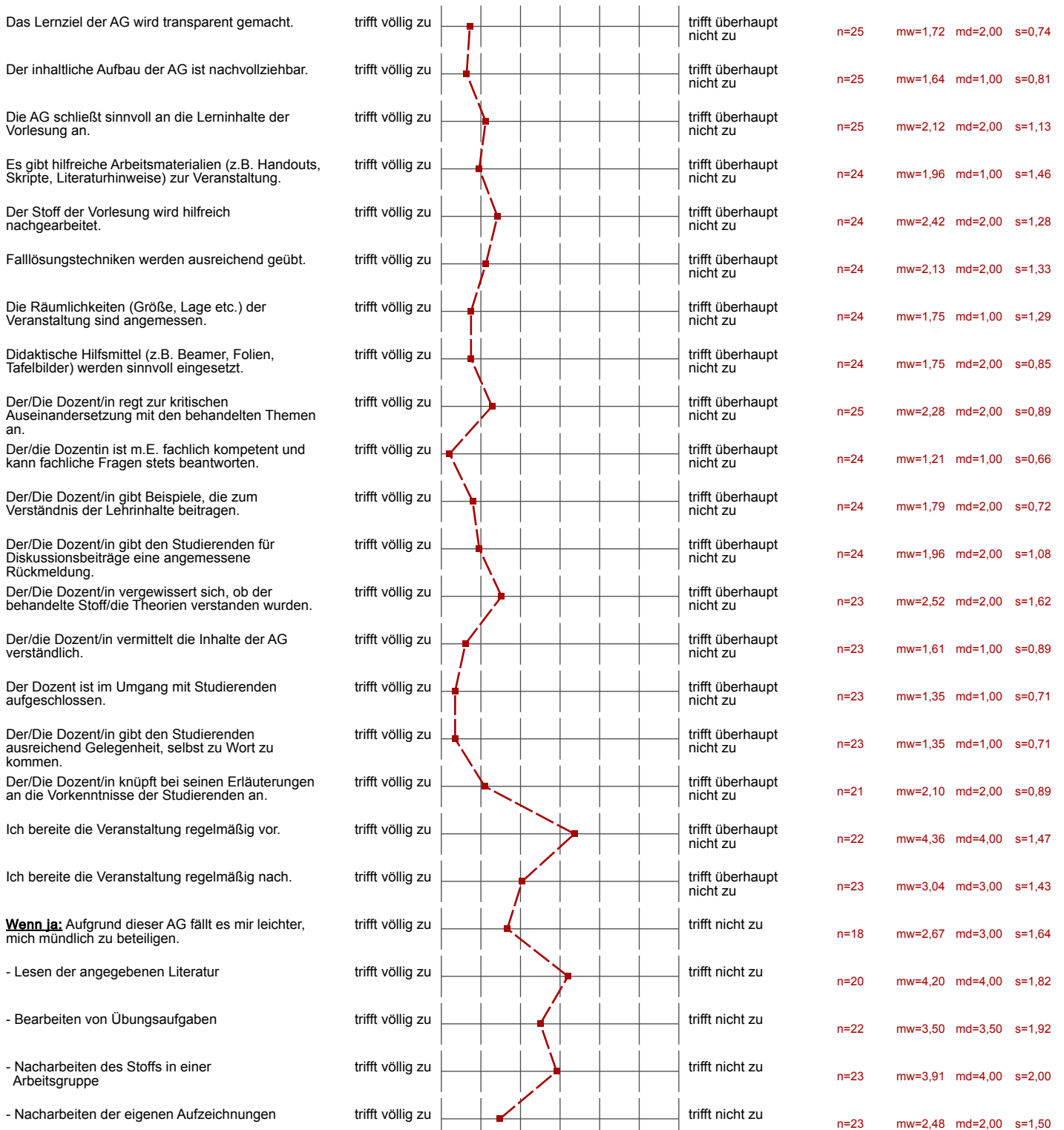

- Lektüre weiterer Literatur



n=22 mw=3,82 md=4,00 s=2,28

Fragen zum Erwerb von Kenntnissen und Kompetenzen in der Lehrveranstaltung

Im Folgenden bitten wir Sie anzugeben, welche Kenntnisse und Kompetenzen Sie im Rahmen der Veranstaltung erworben bzw. ausgebaut haben.

Ich sehe mich in der Lage, eine typische Fragestellung des Gegenstandsbereiches dieser AG zu bearbeiten.	trifft völlig zu		trifft überhaupt nicht zu	n=23	mw=3,13	md=3,00	s=1,58
Ich habe meine Arbeitstechniken durch den Besuch dieser AG verbessert.	trifft völlig zu		trifft überhaupt nicht zu	n=23	mw=2,43	md=2,00	s=1,44
Ich habe den Eindruck, dass mich die AG ausreichend auf die Abschlussklausur (Zwischenprüfung) vorbereitet.	trifft völlig zu		trifft überhaupt nicht zu	n=23	mw=2,83	md=2,00	s=1,50
Juristische Falllösungstechnik	in hohem Maße		überhaupt nicht	n=23	mw=2,52	md=2,00	s=1,24
Allgemeine schriftliche Ausdrucksfähigkeit	in hohem Maße		überhaupt nicht	n=21	mw=3,10	md=3,00	s=1,51
Selbständiges Arbeiten	in hohem Maße		überhaupt nicht	n=21	mw=2,76	md=3,00	s=1,34
Ich habe den Eindruck, meinen Wissens- und Leistungsstand richtig einschätzen zu können.	in hohem Maße		überhaupt nicht	n=23	mw=2,43	md=2,00	s=1,12

Auswertungsteil der offenen Fragen

Offene Kommentare zur Veranstaltung

Was hat Ihnen an der AG besonders gut gefallen?

Tutorin / Dozentin

Dozentin erklärt alle offenen Fragen

~~keine Ausformulierung von~~

Viele Fälle, sehr kompetente AG-Leiterin, sehr verständlich
 → insgesamt eine schöne AG

Falllösung wurde ausführlich gelernt.

Die gut nachvollziehbare Struktur der Präsentation,
 das auf Fragen immer eingegangen wird,
 die möglichst verständliche Art, die Thematik zu vermitteln

alles sehr verständlich, extrem kompetente AG-Leiterin

Gute Einbindung der Studierenden, guter Vortragstil, sehr gute Vermittlung von
 Inhalten, Nett, dass SV ausgedrückt werden

Ich finde es sehr hilfreich die Fälle zu bearbeiten und auch eine Musterlösung
 zu erhalten.

Die Professionalität der Leiterin

→ guter Umgang mit den Studenten,

immer verständlich erklärt, auf Fragen eingegangen,
nicht überheblich, nicht besserwissend

→ Zu jedem ^{wichtigen} Thema einen Fall gelöst

Fallbearbeitung
Vortragsweise: nicht urteilend + gelassen
Folien

Referentin überzeugt durch Kompetenz
und Offenheit für Fragen.
Angenehmes Klima.

Was hat Ihnen weniger gut gefallen?

Keine / sinnfreie / ausformulierte Sätze bzw. gutachterlich
wenig

- keine Ausformulierung selbst erlernt, in der AG
↳ nur auf den Lösungen

nichts 😊

keine / kaum Literaturhinweise

Die Lösungen zu den Fällen sind sehr ausformuliert,
was eventuell nötig ist, einem dadurch aber auch sehr viel vorkommt und es
einem schwerer fällt folussiert nachzuvollziehen.

Es ist schwierig (vor allem für mich als Anfänger) die umfangreichen Inhalte
der Vorlesung in so kurzer Zeit zu verstehen und zu erfassen.

manchmal unverständlich